



**EXTRAS DE CARTE FUNCİARĂ
PENTRU INFORMARE**

Carte Funciară Nr. 249104 Bucuresti Sectorul 1

A. Partea I. Descrierea imobilului

TEREN Intravilan

Nr. cadastral vechi:16720

Adresa: Loc. Bucuresti Sectorul 1, Calea Victoriei, Nr. 216, Jud. Bucuresti, UAT Bucuresti Sector 1 - Calea Victoriei, nr. 216

Nr. Crt	Nr. cadastral Nr. topografic	Suprafața* (mp)	Observații / Referințe
A1	249104	1.050	Constructia C1 inregistrata in CF 249104-C1; Descriere: Documentatie cadastrala neinregistrata in CF

B. Partea II. Proprietari și acte

Înscrieri privitoare la dreptul de proprietate și alte drepturi reale		Referințe
67765 / 04/08/2017		
Act Notarial nr. contract de donatie aut nr. 1797, din 04/08/2017 emis de Zavoi Aurelian Paul;		
B1	Intabulare, drept de PROPRIETATE asupra cotei indivize de teren de 790 mp aferenta IE 249104-C1-U16 - cu titlu de donatie, dobandit prin Conventie, cota actuala 790/1050 1) ARHIEPISCOPIA CRAIOVEI , CIF:4554378	A1

C. Partea III. SARCINI .

Inscrieri privind dezmembrămintele dreptului de proprietate, drepturi reale de garanție și sarcini	Referințe
NU SUNT	

Anexa Nr. 1 La Partea I**Teren**

Nr cadastral	Suprafața (mp)*	Observații / Referințe
249104	1.050	Descriere: Documentatie cadastrala neinscrisa in CF

* Suprafața este determinată în planul de proiecție Stereo 70.

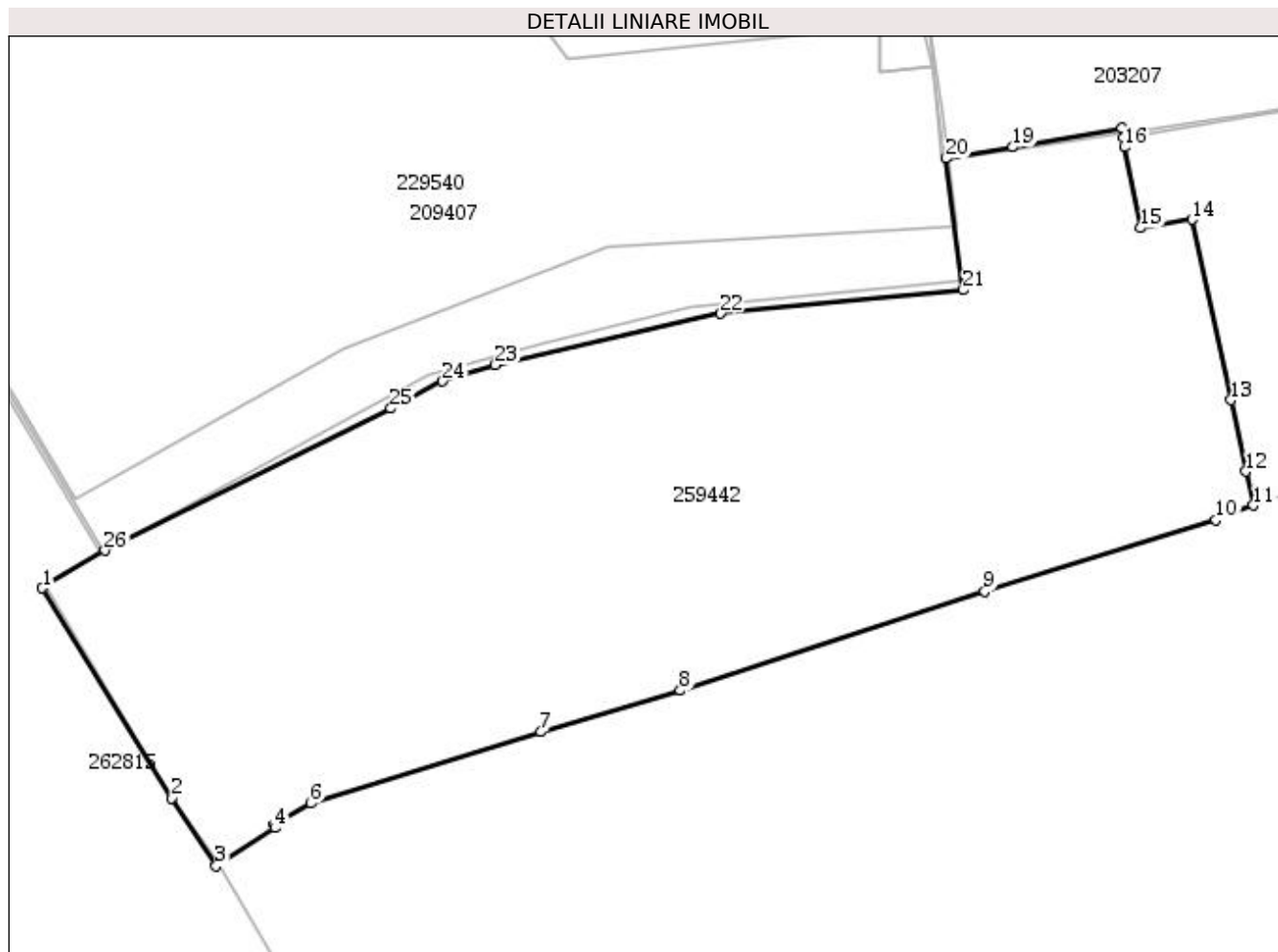
**Date referitoare la teren**

Nr Crt	Categorie folosință	Intravilan	Suprafața (mp)	Tarla	Parcelă	Nr. topo	Observații / Referințe
1	nedeterminată	DA	1.050	-	-	-	parcela cu caracter temporar

Lungime Segmente**1) Valorile lungimilor segmentelor sunt obținute din proiecție în plan.**

Punct început	Punct sfârșit	Lungime segment (** (m))
1	2	12.919
3	4	3.673
5	6	2.24
7	8	7.633
9	10	12.685
11	12	1.828

Punct început	Punct sfârșit	Lungime segment (** (m))
2	3	4.255
4	5	0.19
6	7	12.634
8	9	16.783
10	11	2.102
12	13	3.799

Punct început	Punct sfârșit	Lungime segment (** (m)	Punct început	Punct sfârșit	Lungime segment (** (m)
13	14	9.682	14	15	2.741
15	16	4.299	16	17	0.535
17	18	0.464	18	19	5.835
19	20	3.549	20	21	6.947
21	22	12.806	22	23	12.097
23	24	2.9	24	25	3.059
25	26	16.749	26	1	3.835

** Lungimile segmentelor sunt determinate în planul de proiecție Stereo 70 și sunt rotunjite la 1 milimetru.

*** Distanța dintre puncte este formată din segmente cumulate ce sunt mai mici decât valoarea 1 milimetru.

Extrasul de carte funciară generat prin sistemul informatic integrat al ANCPI conține informațiile din cartea funciară active la data generării. Acesta este valabil în condițiile prevăzute de art. 7 din Legea nr. 455/2001, coroborat cu art. 3 din O.U.G. nr. 41/2016, exclusiv în mediul electronic, pentru activități și procese administrative prevăzute de legislația în vigoare. Valabilitatea poate fi extinsă și în forma fizică a documentului, fără semnătură olografă, cu acceptul expres sau procedural al instituției publice ori entității care a solicitat prezentarea acestui extras.

Verificarea corectitudinii și realității informațiilor conținute de document se poate face la adresa **www.ancpi.ro/verificare**, folosind codul de verificare online disponibil în antet. Codul de verificare este valabil 30 de zile calendaristice de la momentul generării documentului.

Data și ora generării,

29/04/2020, 13:14