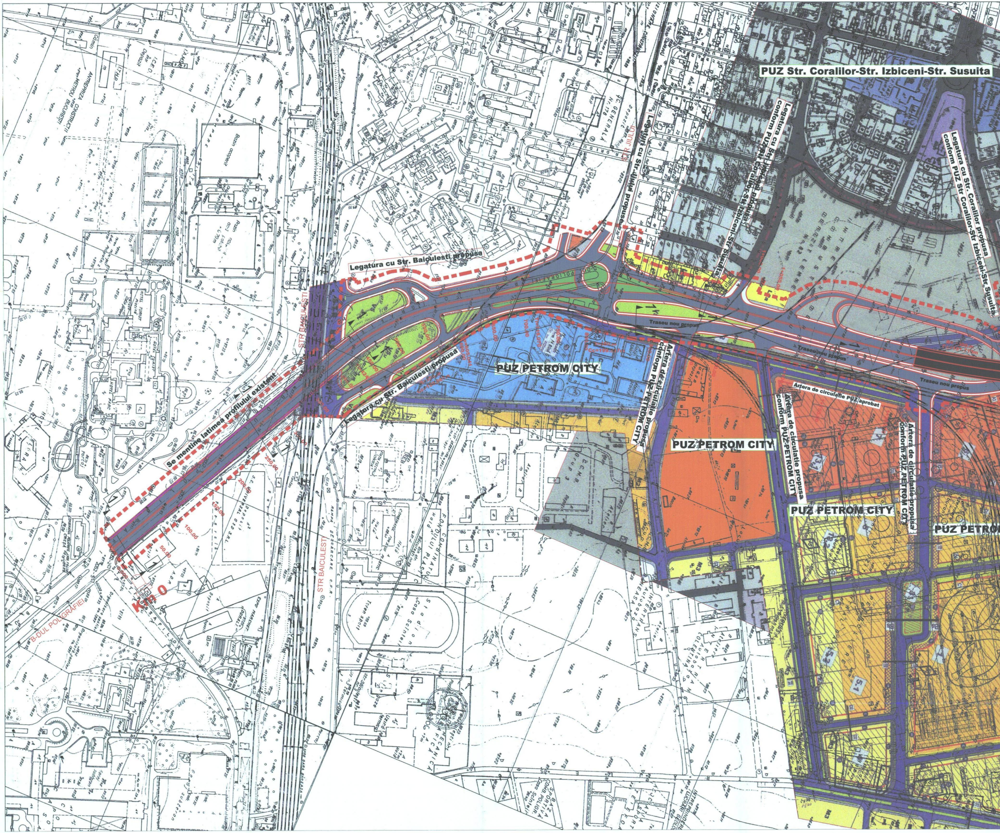
PUZ Str. Coralilor-Str. Izbiceni-Str. Susuita
Legaturi cu Str. Jiului propuse
Legatura cu Str. Izbiceni-Str Susuita conform PUZ Str Coralilor propusa
Legatura cu Str. Coralilor propusa conform PUZ Str Coralilor-Str Izbiceni-Str Susuita
STR JIULUI
Legatura cu Str. Baiculesti propusa
Legatura cu Str. Baiculesti propusa
Legatura cu Str. Baiculesti propusa
B-DUL POLIGRAFIEI
Traseu nou propus
Traseu nou propus
Traseu nou propus
PUZ PETROM CITY
PUZ PETROM CITY
PUZ PETROM CITY
PUZ PETROM
Artera de circulatie propusa conform PUZ PETROM CITY
Artera de circulatie PUZ aprobat
Artera de circulatie propusa conform PUZ PETROM CITY
Artera de circulatie propusa conform PUZ PETROM CITY
Se mentine latimea profilului existent
STR BAICULESTI
STR BAICULESTI
Km 0
B-DUL POLIGRAFIEI
50.00
100.00
150.00
200.00
250.00
450.00
500.00
550.00
650.00
700.00
750.00
800.00
Stadion Casa Scinteii
Combinatul Poligrafic
Bazin
Parc

P.U.Z. PENETRATIE BUCURESTI - AUTO

Scara 1:2000

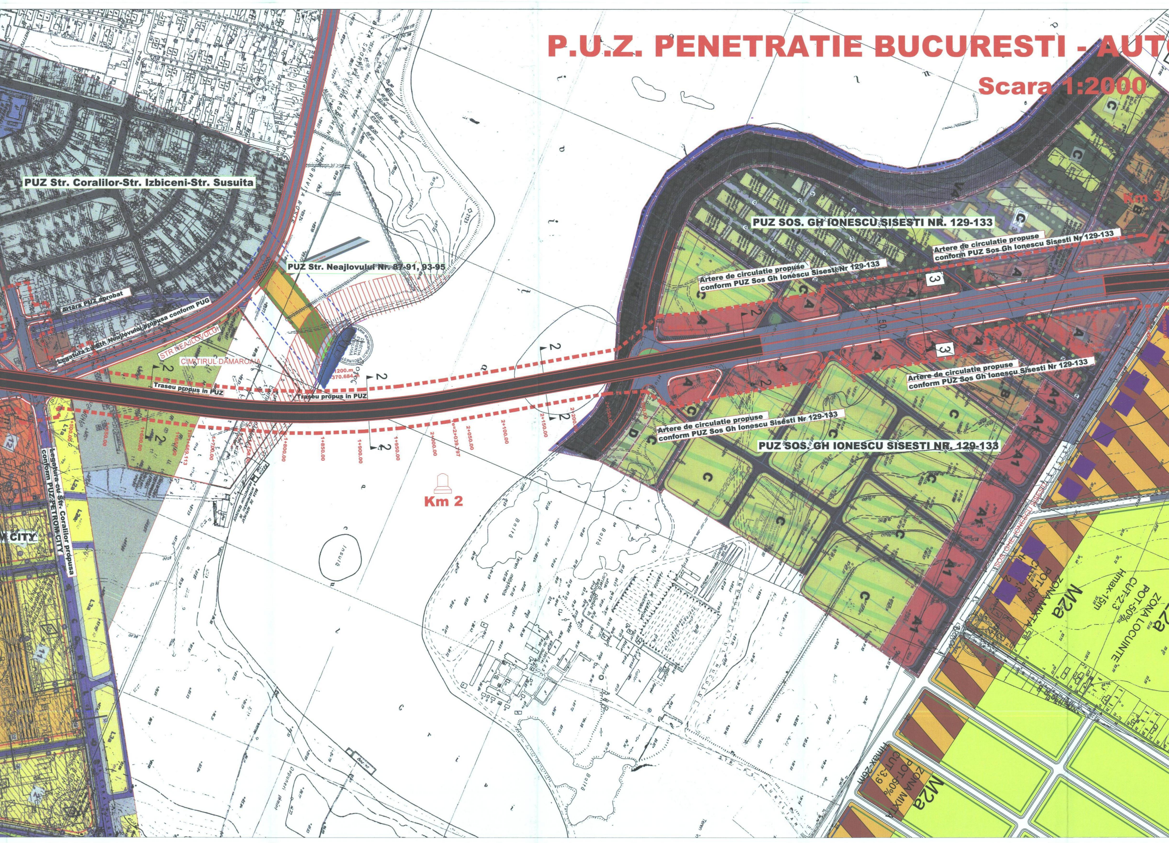
PUZ Str. Coralilor-Str. Izbiceni-Str. Susuita
PUZ Str. Neajlovului Nr. 87-91, 93-95
Artera PUZ aprobat
Str. Neajlovului propusa conform PUG
Legatura cu Str. Neajlovului
STR. NEAJLOVULUI
CIMITIRUL DAMAROAIA
Traseu propus in PUZ
Traseu propus in PUZ
Km 2
PUZ SOS. GH IONESCU SISESTI NR. 129-133
Artere de circulatie propuse conform PUZ Sos Gh Ionescu Sisesti Nr 129-133
Artere de circulatie propuse conform PUZ Sos Gh Ionescu Sisesti Nr 129-133
Artere de circulatie propuse conform PUZ Sos Gh Ionescu Sisesti Nr 129-133
Artere de circulatie propuse conform PUZ Sos Gh Ionescu Sisesti Nr 129-133
PUZ SOS. GH IONESCU SISESTI NR. 129-133
Km 3
Legatura cu Str. Coralilor propusa conform PUZ PETROM CITY
M CITY
1+600.00
1+650.00
1+669.113
1+700.00
1+750.00
1+800.00
1+850.00
1+900.00
1+950.00
2+000.00
2+039.797
2+050.00
2+100.00
2+150.00
2+200.00
2+250.00
A
A1
B
C
D
M2a
ZONA MIXTA
POT-60%
CUT-3,9
Hmax-20m
ZONA LOCUINTE
POT-50%
CUT-2,3
Hmax-15m
Balta
Insula
Teren mlastinos
Depuneri

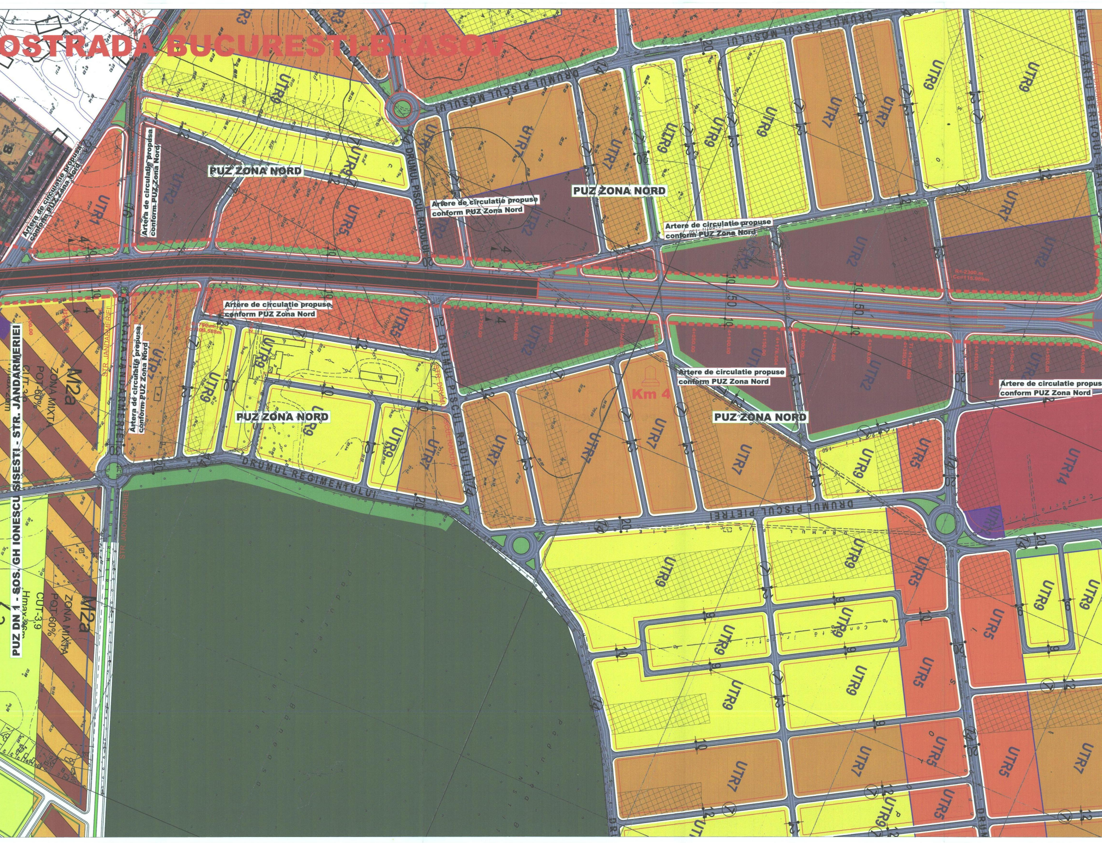
OSTRADA BUCURESTI-BRASOV
DRUMUL PISCUL MOSULUI
DRUMUL VARFU BERIVOIU MARE
DRUMUL PISCUL RADULUI
DRUMUL REGIMENTULUI
DRUMUL PISCUL PIETREI
STR. JANDARMERIEI
STRADA JANDARMERIEI
PUZ ZONA NORD
PUZ ZONA NORD
PUZ ZONA NORD
PUZ ZONA NORD
Artera de circulatie propusa conform PUZ Zona Nord
Artera de circulatie propusa conform PUZ Zona Nord
Artera de circulatie propusa conform PUZ Zona Nord
Artere de circulatie propuse conform PUZ Zona Nord
Artere de circulatie propuse conform PUZ Zona Nord
Artere de circulatie propuse conform PUZ Zona Nord
Artere de circulatie propuse conform PUZ Zona Nord
Artere de circulatie propuse conform PUZ Zona Nord
Km 4
UTR1
UTR2
UTR3
UTR5
UTR7
UTR9
UTR14
M2a
ZONA MIXTA
POT-60%
CUT-3.9
Hmax-36m
M2a
ZONA MIXTA
POT-60%
CUT-3.9
PUZ DN 1 - SOS. GH IONESCU SISESTI - STR. JANDARMERIEI
R=2300 m
Cc=118.969m

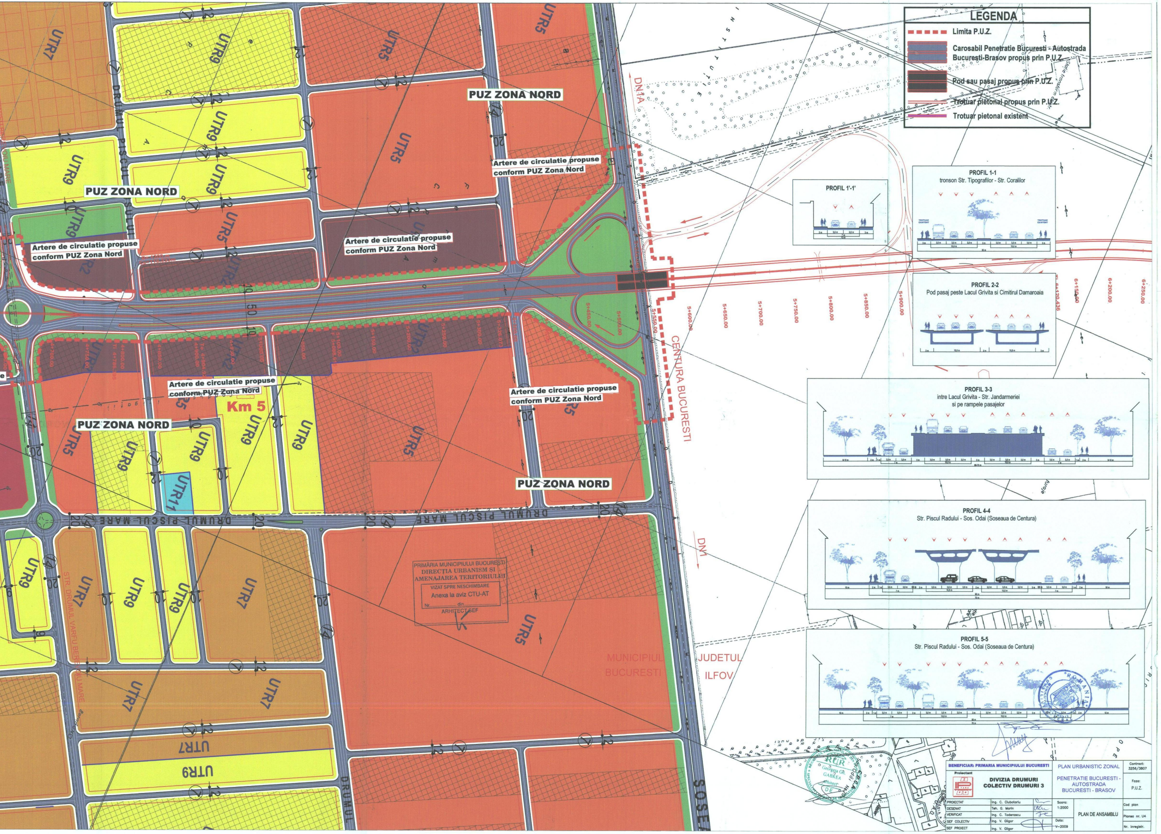
LEGENDA
Limita P.U.Z.
Carosabil Penetratie Bucuresti - Autostrada Bucuresti-Brasov propus prin P.U.Z.
Pod sau pasaj propus prin P.U.Z.
Trotuar pietonal propus prin P.U.Z.
Trotuar pietonal existent
PROFIL 1'-1'
PROFIL 1-1
tronson Str. Tipografilor - Str. Coralilor
TROTUAR EXISTENT
PROFIL 2-2
Pod pasaj peste Lacul Grivita si Cimitirul Damaroaia
PROFIL 3-3
intre Lacul Grivita - Str. Jandarmeriei
si pe rampele pasajelor
PROFIL 4-4
Str. Piscul Radului - Sos. Odai (Soseaua de Centura)
PROFIL 5-5
Str. Piscul Radului - Sos. Odai (Soseaua de Centura)
PUZ ZONA NORD
Artere de circulatie propuse conform PUZ Zona Nord
Km 5
UTR5
UTR7
UTR9
UTR11
DRUMUL PISCUL MARE
STR. DRUMUL VARFU BERBECULUI MARE
DN1A
DN1
CENTURA BUCURESTI
MUNICIPIUL BUCURESTI
JUDETUL ILFOV
5+450.00
5+500.00
5+550.00
5+600.00
5+650.00
5+700.00
5+750.00
5+800.00
5+850.00
5+900.00
6+120.436
6+150.00
6+200.00
6+250.00
SOSEA
DRUMUL

PRIMĂRIA MUNICIPIULUI BUCUREȘTI
DIRECȚIA URBANISM ȘI AMENAJAREA TERITORIULUI
VIZAT SPRE NESCHIMBARE
Anexa la aviz CTU-AT
Nr.................... din..........................
ARHITECT ŞEF

BENEFICIAR: PRIMARIA MUNICIPIULUI BUCURESTI				PLAN URBANISTIC ZONAL	Contract: 3256/3807
Proiectant DIVIZIA DRUMURI COLECTIV DRUMURI 3				PENETRATIE BUCURESTI - AUTOSTRADA BUCURESTI - BRASOV	Faza: P.U.Z.
PROIECTAT	Ing. C. Ciubotariu		Scara: 1:2000	PLAN DE ANSAMBLU	Cod plan
DESENAT	Teh. G. Marin				Plansa nr. U4
VERIFICAT	Ing. C. Toderascu				
SEF COLECTIV	Ing. V. Gligor		Data: V-2009		Nr. inregistr.
SEF PROIECT	Ing. V. Gligor				